

Centre  
Permanent  
d'Initiatives pour  
l'Environnement  
Béarn



BÉARN

Transmettre... par nature.

# Carnet de Découvertes 2023



biodiversité, paysage et  
patrimoine naturel

changement climatique et  
risques naturels

transition écologique, développement  
durable et éco-citoyenneté

Avec une volonté encore plus forte cette année, le CPIE Béarn, les acteurs de son réseau et ses partenaires ont mis en forme une palette d'activités orientée vers la transition écologique, énergétique et le changement climatique.

Les sorties proposées permettent comme toujours une réflexion, une approche engagée et participative sur les sujets environnementaux qui sont la préoccupation de chacun.

“ Devenir acteur responsable sur un territoire qu'il nous appartient de préserver ", c'est cette approche que le CPIE souhaite développer avec vous au cours des sorties choisies.

Jacqueline Barban  
Présidente  
du CPIE Béarn



Le CPIE Béarn	1
Carte	2 à 3
Agenda	4 à 9
RDV Nature 64	10 à 14
Programmes spéciaux	15
Programme détaillé	16 & 35
Partenaires	36 à 40
Inscription	41
Adhésion	41

cistude

Crédits photos  
Céline Dujardin

**CONTACT**  
05 59 36 28 98  
cpiebearn@cpiebearn.fr

## Un réseau de professionnels au service de la transition écologique

Les Centres Permanents d'Initiatives pour l'Environnement (CPIE) sont des associations labellisées. Il existe en France 80 CPIE qui partagent une vision de l'environnement basée sur des valeurs d'humanisme, de facilitation à la transition écologique, de promotion de la citoyenneté et des démarches participatives, et de respect de la connaissance scientifique.

### Le CPIE Béarn, c'est :

- un pôle ressource en environnement,
- des projets pédagogiques avec les scolaires,
- un réseau de Clubs nature, enfants et adultes,
- l'Éco-Parlement des Jeunes®,
- des outils pédagogiques,
- l'accompagnement des professionnels et des acteurs du territoire,
- des sorties nature pour tous.

### C'est aussi, un Carnet de Découvertes :

<b>THÈMES</b>	<b>TITRE</b>	<b>DATE(S) &amp; HEURES</b>
<b>TARIFS</b>	<b>PROGRAMME SPÉCIAL</b>	
<b>SORTIE</b>	<b>29</b>	Les oiseaux d'été de la tourbière de l'Auga
<b>DIFFICULTÉ</b>	● débutant ● intermédiaire ● confirmé	● samedi 24 juin de 9h à 12h
<b>ÂGE min.</b>	8 ANS	
<b>LIEU</b>	● OÙ Tourbière de l'Auga ● QUI Béarn Initiatives Environnement	
	<b>ANIMATION</b>	



**INSCRIPTIONS**  
ouvertes 1 mois avant  
et paiement en ligne

biodiversité, paysage et patrimoine naturel

changement climatique et risques naturels

transition écologique, développement durable et éco-citoyenneté

## MOIS

- FÉV.
- MARS
- AVRIL
- MAI
- JUIN
- JUIL.
- AOÛT
- SEPT.
- OCT.
- NOV.
- DÉC.

## THÈMES



SORTIE

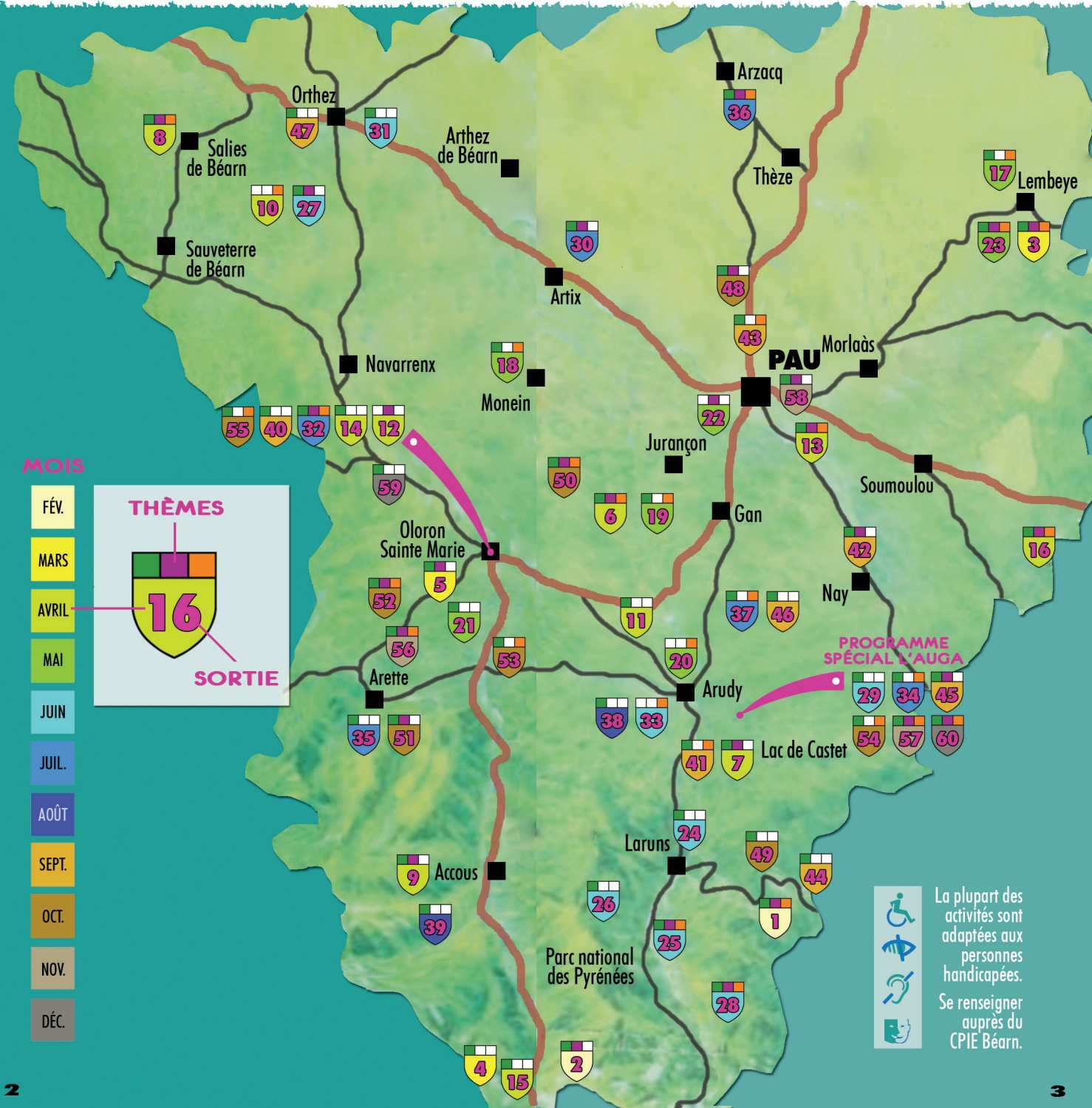

PROGRAMME SPÉCIAL L'AUGA



La plupart des activités sont adaptées aux personnes handicapées. Se renseigner auprès du CPIE Béarn.

# AGENDA

 biodiversité, paysage et patrimoine naturel

 changement climatique et risques naturels

 transition écologique, développement durable et éco-citoyenneté

QUAND	N°	QUOI	QUI	DIFF.	OÙ	page
28 janvier		Rencontre au sommet	11 ANS et +		Gourette	<input type="checkbox"/> 16
25 février		Les crêtes du Somport en raquettes	10 ANS et +		Urdos	<input type="checkbox"/> 16
10 mars		Visite d'une phytoépuration	6 ANS et +		Peyrelongue-Abos	<input type="checkbox"/> 16
12 mars		Atelier trappeur	6 ANS et +		Col du Somport	<input type="checkbox"/> 17
25 mars		Jardin agroécologique	5 ANS et +		Esquiule	<input type="checkbox"/> 17
1 <sup>er</sup> avril		Secret des arbres médicinaux	12 ANS et +		Arboretum de Payssas	<input type="checkbox"/> 17
8 avril		Premières fleurs en basse altitude	4 ANS et +		Port de Castet	<input type="checkbox"/> 18
13 avril		Vis ma vie de bûcheron	7 ANS et +		Salies de Béarn	<input type="checkbox"/> 18
15 avril		Tutoyer les nuages	11 ANS et +		Accous	<input type="checkbox"/> 18
15 avril		Fabrication de tisanes	12 ANS et +		Orion	<input type="checkbox"/> 19
20 avril		Transport doux et patrimoine géologique	8 ANS et +		Ogeu	<input type="checkbox"/> 19
22 avril		Le petit monde des rivières	8 ANS et +		Oloron Sainte-Marie	<input type="checkbox"/> 19
29 avril		Environnement et VTT électrique	12 ANS et +		Assat	<input type="checkbox"/> 20
29 avril		Centrale hydroélectrique d'Oloron	6 ANS et +		Oloron Sainte-Marie	<input type="checkbox"/> 20
30 avril		Sortie raquettes au lac d'Estaëns	13 ANS et +		Bedous/Estaëns	<input type="checkbox"/> 20
30 avril		L'usage des plantes pour l'homme et les insectes	3 ANS et +		Ger	<input type="checkbox"/> 21
6 mai		Le moulin de Lespielle et orchidées	8 ANS et +		Lespielle	<input type="checkbox"/> 21
6 mai		Du champ à la poêle à l'assiette !	TOUT PUBLIC		Monein	<input type="checkbox"/> 21
13 mai		Insectes et ciel étoilé	7 ANS et +		Lasseube	<input type="checkbox"/> 22

QUAND	N°	QUOI	QUI	DIFF.	OÙ	page
13 mai		Pollution numérique	12 ANS et +		Arudy/Espace Laprade	<input type="checkbox"/> 22
14 mai		Chant des oiseaux à l'arboretum d'Agnos	12 ANS et +		Agnos	<input type="checkbox"/> 22
24 mai		Coupez l'eau sous les pieds du « tigre »	TOUT PUBLIC		Pau	<input type="checkbox"/> 23
27 mai		Plantes et artisanat végétal	7 ANS et +		Lespielle	<input type="checkbox"/> 23
3 juin		Découverte de la faune des Pyrénées	10 ANS et +		Laruns	<input type="checkbox"/> 23
4 juin		L'aventure (en cours) de l'hydro-électricité	8 ANS et +		Bious-Artigues ou Lac de Castet	<input type="checkbox"/> 24
17 juin		La grotte aux eaux profondes	13 ANS et +		Laruns	<input type="checkbox"/> 24
17 juin		Fleur de Bach	12 ANS et +		Orion	<input type="checkbox"/> 24
24 juin		Estive amicale en Haut-Ossau	5 ANS et +		Fabrèges	<input type="checkbox"/> 25
24 juin		Les oiseaux d'été de la tourbière de l'Auga	8 ANS et +		Tourbière de l'Auga	<input type="checkbox"/> 25
1 <sup>er</sup> juillet		Libellules dans la lande	8 ANS et +		Cescau	<input type="checkbox"/> 25
1 <sup>er</sup> juillet		Découverte de la cistude d'Europe	3 ANS et +		Biron - Orthez - Castétis	<input type="checkbox"/> 26
8 juillet		Jurassic Park : la lamproie, un dinosaure aquatique	8 ANS et +		Oloron Sainte-Marie	<input type="checkbox"/> 26
9 juillet		Low-Tech sauce béarnaise	9 ANS et +		Arudy	<input type="checkbox"/> 26
du 13 juillet au 31 août		Le micro-monde de l'Auga	7 ANS et +		Tourbière de l'Auga	<input type="checkbox"/> 27
22 juillet		Le karst de la Pierre Saint-Martin	10 ANS et +		La Pierre Saint-Martin	<input type="checkbox"/> 27
23 juillet		Autonomie légumière et électrique en éco-lieu	16 ANS et +		Méracq	<input type="checkbox"/> 27
30 juillet		Aux abris !	8 ANS et +		Rébénacq	<input type="checkbox"/> 28
26 août		À la rencontre des grands rapaces	8 ANS et +		Le Bénou	<input type="checkbox"/> 28
28 août & 29 août		Bivouac d'indigènes	12 ANS et +		Lescun	<input type="checkbox"/> 28

QUAND	N°	QUOI	QUI	DIFF.	OÙ	page
1 <sup>er</sup> sept.	 40	Rare écrevisse de nos rivières	9 ANS et +		Oloron Saint-Marie	<input type="checkbox"/> 29
9 sept.	 41	Jeu de piste Canellito	6 ANS et +		Lac de Castet	<input type="checkbox"/> 29
9 sept.	 42	La saligue du bout des doigts	6 ANS et +		Baudreix	<input type="checkbox"/> 29
13 sept.	 43	Ça débarde dans les bois	9 ANS et +		Pau	<input type="checkbox"/> 30
16 sept.	 44	Les galliformes des Pyrénées	8 ANS et +		Gourette	<input type="checkbox"/> 30
23 sept.	 45	Tourbière : la soif du naturel	7 ANS et +		Louvie-Juzon	<input type="checkbox"/> 30
24 sept.	 46	Spéléologie à la grotte Balagué	10 ANS et +		Rébénacq	<input type="checkbox"/> 31
30 sept.	 47	Au pays des oiseaux et des poissons	6 ANS et +		Orthez	<input type="checkbox"/> 31
4 oct.	 48	La Grenouille à Grande Bouche	TOUT PUBLIC		Serre-Castet	<input type="checkbox"/> 31
7 oct.	 49	Recyclage à tous les étages	7 ANS et +		Gourette	<input type="checkbox"/> 32
14 oct.	 50	Les plus grands êtres vivants terrestres	8 ANS et +		Estialescq	<input type="checkbox"/> 32
14 oct.	 51	Les champignons changent de coins	8 ANS et +		Lourdios-Ichère	<input type="checkbox"/> 32
21 oct.	 52	De la terre à l'assiette	6 ANS et +		Esquiule	<input type="checkbox"/> 33
24 oct.	 53	Le train de la géologie	9 ANS et +		Lurbe Saint-Christau	<input type="checkbox"/> 33
25 oct.	 54	Les oiseaux d'hiver de la tourbière de l'Auga	8 ANS et +		Tourbière de l'Auga	<input type="checkbox"/> 33
31 oct.	 55	Une maison pour un hérisson	8 ANS et +		Précilhon	<input type="checkbox"/> 34
11 nov.	 56	Les indispensables de la maison	7 ANS et +		Esquiule	<input type="checkbox"/> 34
18 nov.	 57	Paysage d'automne à photographier	11 ANS et +		Tourbière de l'Auga	<input type="checkbox"/> 34
24 nov.	 58	Libellules sur grand écran	13 ANS et +		Pau	<input type="checkbox"/> 35
2 déc.	 59	Le saumon atlantique, migrateur de l'Adour	10 ANS et +		Vallées d'Ossau/Aspe ou Lourdios	<input type="checkbox"/> 35
9 déc.	 60	Paysage d'hiver à photographier	11 ANS et +		Tourbière de l'Auga	<input type="checkbox"/> 35

# Les RDV Nature du 64

SAISON 2023

PROGRAMME DÉPARTEMENTAL



## BÉARN



BÉARN

### Contact & Renseignements

CPIE Béarn : 05 59 36 28 98

[cpiebearn@gmail.com](mailto:cpiebearn@gmail.com)

*Inscription obligatoire*



**Rencontre au sommet Samedi 28 janvier de 9h à 17h • EAUX-BONNES Gourette** • Raquettes, nature et contes • Tout public (11 ans) • TU 10€ ad./6€ enf.



**Tutoyer les nuages Samedi 15 avril de 10h à 13h • ACCOUS** • Lecture des nuages et saut en parapente • Tout public (11 ans) • TU 10€ ad./6€ enf.



**Couper l'eau sous les pieds du « tigre » Mercredi 24 mai de 14h à 17h • PAU** • Déambulation urbaine • Tout public • GRATUIT



**La grotte aux eaux profondes Samedi 17 juin de 10h à 16h • EAUX-CHAUDES** • Spéléologie • Tout public (13 ans) • TU 10€ ad./6€ enf.



**Libellules dans la lande Samedi 1<sup>er</sup> juillet de 14h à 18h • CESCOU ENS Tourbière de Mazerolle** • Balade naturaliste et spectacle cocasse • Tout public (8 ans) • GRATUIT



**Rare écrevisse de nos rivières Vendredi 1<sup>er</sup> septembre de 20h à 22h • OLORON-SAINTE-MARIE** • Sortie nocturne et observations naturalistes • Tout public (9 ans) • GRATUIT



**Ça débarde dans les bois Mercredi 13 septembre de 10h à 12h30 • PAU ENS Bois de Bastard** • Balade naturaliste • Tout public (9 ans) • GRATUIT



# L'EAU du changement



**Tourbière : la soif du naturel Samedi 23 septembre de 15h à 22h (repas inclus) • LOUVIE-JUZON ENS Tourbière de l'Auga** • Balade, concert en immersion et repas • Tout public (7 ans) • TU 10€ ad./6€ enf.



**Au pays des oiseaux et des poissons Samedi 30 septembre de 14h30 à 18h30 • BIRON(CASTETIS) ENS Saligue aux oiseaux** • Balade naturaliste et spectacle burlesque • Tout public (6 ans) • TU 10€ ad./6€ enf.



**Le train de la géologie Mardi 24 octobre de 11h45 à 17h (selon horaires SNCF) • LURBE-SAINTE-CHRISTAU** • Balade et spectacle clownesque • Tout public (9 ans) • GRATUIT



**Libellules sur grand écran Vendredi 24 novembre de 19h à 22h30 • PAU Cinéma Le Méliès** • Ciné-débat • Tout public (13 ans) • GRATUIT



## Maisons de l'EAU

Maison de l'eau Jû-Belloc : 05 58 46 18 70

*Inscription obligatoire*

**Paysages au fil de l'eau Samedi 22 avril de 9h15 à 17h • LEMBEYE** • Lecture itinérante des paysages • Tout public (9 ans) • TU 10€ ad./6€ enf.



Maison de l'eau Buros : [reservations@smnep](mailto:reservations@smnep)

*Inscription obligatoire*

**Cocktail de savoirs à la Maison de l'eau Dimanche 17 septembre de 11h à 17h • BUROS** • Visites, ateliers et spectacle • Tout public (6 ans) • GRATUIT





## LITTORAL BASQUE

### Contact & Renseignements

CPIE Littoral Basque : 05 59 74 16 18  
abbadia.cpie.accueil@hendaye.com

*Inscription obligatoire*

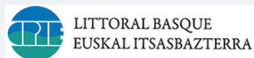

### Biologie marine sur l'estran

**Mercredi 22 mars de 9h à 12h • GUÉTHARY •**  
Ateliers scientifiques • Tout public (10 ans) •  
GRATUIT



### Naviguer avec les cétacés

**Samedi 29 avril de 8h30 à 16h • HENDAYE •**  
Exploration en bateau • Tout public (9 ans) • TU 10€  
ad./6€ enf.



### Le fleuve aux eaux de perles

**Mercredi 28 juin de 9h à 14h • SAINT-PÉE-  
SUR-NIVELLE •** Ateliers scientifiques et visite  
d'installation • Tout public (10 ans) • GRATUIT



### Dans le courant scientifique

**Mercredi 20 septembre de 9h à 17h • ASCAIN •**  
Ateliers scientifiques • Tout public (10 ans) •  
GRATUIT



### La baie à vélo

**Samedi 14 octobre de 9h à 17h • HENDAYE •**  
Balade naturaliste à vélo • Tout public (10 ans) •  
GRATUIT



**L'eau du robinet, de la source au  
rejet Mercredi 8 novembre de 10h à 16h •  
SAINT-PÉE-SUR-NIVELLE/GUÉTHARY •** Visite  
d'installations • Tout public (10 ans) • GRATUIT



## PAYS BASQUE

### Contact & Renseignements

CPIE Pays Basque : 05 59 37 47 20  
cpie.pays.basque@orange.fr

*Inscription obligatoire*



### De l'art, des jardins et des amphibiens

**Mardi 18 avril de 13h30 à 18h • CAMBO-  
LES-BAINS Jardins du parc d'Arnaga •** Observa-  
tions naturalistes et balade comique • Tout public  
(6 ans) • TU 10€ ad./6€ enf.



### Glisser dans le torrent

**Samedi 3 juin de 9h30 à 18h • SAINTE-  
ENGRÂCE •** Descente en canyoning et observa-  
tions naturalistes • Tout public (13 ans) • TU 10€  
ad./6€ enf.



### Pagaie sur La Joyeuse

**Mercredi 12 juillet de 13h à 18h • LA BASTIDE-  
CLAIRENCE •** Balade naturaliste en canoë-kayak •  
Tout public (6 ans) • TU 10€ ad./6€ enf.



### Barthes : là où l'eau va et vient

**Mardi 8 août de 9h à 12h30 • BAYONNE  
ENS Plaine d'Ansot •** Balade naturaliste, confé-  
rence et Escape Game • Tout public (11 ans) •  
GRATUIT



### Les dessous de l'eau potable

**Mercredi 25 octobre de 10h à 16h • USTARRITZ /  
ANGLET / BAYONNE •** Visites d'infrastructures •  
Tout public (11 ans) • GRATUIT







## La tourbière de l'Auga (Louvie-Juzon)



### Les oiseaux d'été Samedi 24 juin de 9h à 12h

• Balade naturaliste • Tout public (8 ans) • TU 4€ • Béarn Initiatives Environnement



### Le micro-monde de la tourbière Tous les jeudis d'été du 13 juillet au 31 août de 9h à 12h

• Balade familiale naturaliste • Tout public (7 ans) • TU 4€ • Éducation Environnement 64



### Les oiseaux d'hiver Mercredi 25 octobre de 9h à 12h

• Balade naturaliste • Tout public (8 ans) • TU 4€ • Béarn Initiatives Environnement



### Paysage d'automne à photographier Samedi 18 novembre de 7h30 à 10h30

• Balade paysage et photographie • Tout public (11 ans) • TU 4€ • Béarn Initiatives Environnement



### Paysage d'hiver à photographier Samedi 9 décembre de 8h30 à 11h30

• Balade paysage et photographie • Tout public (11 ans) • TU 4€ • Béarn Initiatives Environnement



## Vallée d'Aspe



### Centrale hydroélectrique d'Oloron Samedi 29 avril de 9h30 à 12h30

• OLORON-SAINTE-MARIE Visite contée • Tout public (6 ans) • TP 6€/TR 4€ • Inter Espaces



### Randonnée au lac d'Estaëns Dimanche 30 avril de 9h à 16h

• BEDOUS/ESTAËNS Randonnée • Tout public (13 ans) • TP 6€/TR 4€ • Françoise Stuttgarté



### Jurassic Park : la lamproie, un dinosaure aquatique Samedi 8 juillet de 10h à 13h

• OLORON-SAINTE-MARIE Sortie naturaliste • Tout public (8 ans) • TP 6€/TR 4€ • Migradour



### Bivouac d'indigènes Du lundi 28 août 9h au mardi 29 août 17h

• LESCUN Randonnée et bivouac • Tout public (12 ans) • TP 6€/TR 4€ • Florian Oller

## Vallée d'Ossau

### Le Pic Vert Festival



### Jeu de piste Canellito Samedi 9 septembre de 14h à 17h

• LAC DE CASTET Randonnée et bivouac • Tout public (6 ans) • GRATUIT • Jérémie Pignier

**1**

## Rencontre au sommet

● samedi 28 janvier  
de 9h à 15h

● TU 10€ adulte/ 6€ enfant ●

Dans la quiétude d'une forêt en hiver, participez à une randonnée en raquette dans l'ENS du Bois noir, le domaine du grand tétras classé parmi les 64 espèces « fantastiques » du département. Acteurs économiques et spécialistes, boisson chaude et contes au plus près des sommets !



- OÙ Gourette
- QUI Aventure nordique + Station Gourette

**4**

## Atelier trappeur

● dimanche 12 mars  
de 13h à 16h

● TP 6€/TR 4€ ●

Dans un site remarquable, raquettes aux pieds, les petits trappeurs apprennent à construire un igloo, faire des glissades en toute sécurité avant la dégustation d'un petit goûter réconfortant.

- OÙ Col du Somport
- QUI F. Stuttgarté

**2**

## Les crêtes du Somport en raquettes

● samedi 25 fév.  
de 9h à 16h

● TP 6€/TR 4€ ●

Une sortie raquettes vers les crêtes du Somport. Comment concilier l'espace naturel du grand Tétrás, espèce « fantastique » vulnérable, et l'activité touristique et sportive en hiver sur la même zone.

- OÙ Urdos
- QUI F. Stuttgarté

**5**

## Jardin agroécologique

● samedi 25 mars  
de 9h à 12h

● TP 6€/TR 4€ ●

Le mandala en buttes auto-fertiles.

Quels sont les techniques et avantages de la mise en place de jardins agroécologiques ? Autour de l'aspect créatif, ils assurent par des pratiques culturelles spécifiques la biodiversité et la gestion de l'eau.

- OÙ Esquiule
- QUI Les Jardins d'Aurélié

**3**

## Visite d'une phytoépuration

● vendredi 10 mars  
de 14h à 17h

● TP 6€/TR 4€ ●

La phytoépuration ou comment traiter les eaux usées à l'aide de plantes. Comment ça marche ? Comment on la réalise ? Qui peut l'installer ? Avec un exemple concret d'installation dans un éco-lieu, des experts vous répondent.

- OÙ Peyrelongue-Abos
- QUI Aquatiris

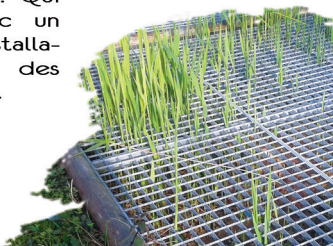
**6**

## Secret des arbres médicinaux

● samedi 1<sup>er</sup> avril  
de 10h à 16h

● TP 6€/TR 4€ ●

Les arbres médicinaux sont connus depuis la nuit des temps, mais les reconnaître et savoir les utiliser à bon escient demande de la pratique. Lors de cette journée venez découvrir tout leur potentiel et les connaissances de base pour la réalisation de préparations maison.

- OÙ Arboretum de Payssas
- QUI S. Hersant





4  
ANS

## Premières fleurs en basse altitude

TP 6€/TR 4€ ●

Découvrir ces plantes qui fleurissent aux 1<sup>ères</sup> douceurs du printemps, tels le magnifique Lys "dent de chien", la jonquille trompette ou la scille lis jacinthe. Mais les arbres et arbustes fleurissent aussi et permettent d'identifier le réchauffement climatique (sciences participatives : phenoclim).

- OÙ Port de Castet
- QUI Éducation Environnement 64

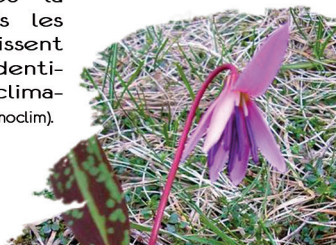

● samedi 8 avril  
de 14h à 17h



12  
ANS

## Fabrication de tisanes

TP 6€/TR 4€ ●

Au printemps, fleurs et plantes vivaces apparaissent dans le jardin. Après la cueillette, apprenez à concocter des tisanes. En abordant les bienfaits des plantes, les méthodes de séchage et de conservation, découvrez des recettes et repartez avec votre tisane prête à l'emploi.

- OÙ Orion
- QUI Lacaze aux sottises



● samedi 15 avril  
de 14h à 18h



7  
ANS

## Vis ma vie de bûcheron

TP 6€/TR 4€ ●

À la rencontre des professionnels du monde forestier pour découvrir la gestion et la mobilisation forestière. Visite d'un chantier forestier, pour mieux comprendre comment sont gérées les forêts qui nous entourent, avec démonstrations de bûcheronnage et de débardage (suivant météo).

- OÙ Salies de Béarn
- QUI FIBOIS Nouvelle-Aquitaine



● jeudi 13 avril  
de 14h30 à 17h30



8  
ANS

## Transports doux et patrimoine géologique

TP 6€/TR 4€ ●

Le long du trajet en train des géologues décryptent les paysages. À l'arrivée, lors d'une balade, ils vous livrent l'histoire géologique des lieux traversés : épisode magmatique, calcaire à fossiles... et la végétation associée à ces sols.

- OÙ Oge
- QUI Géolval



● jeudi 20 avril  
de 9h45 à 15h45



11  
ANS

## Tutoyer les nuages

TU 10€ adulte/ 6€ enfant ●

Qui n'a jamais rêvé de toucher les nuages comme les rapaces des Pyrénées ? Comme le milan royal ou le percnoptère d'Égypte sous la voile du parapente, venez décrypter le ciel et les modifications induites par le changement climatique.

- OÙ Accous
- QUI Météorage + Air'Altitude



● samedi 15 avril  
de 10h à 13h



8  
ANS

## Le petit monde des rivières

TP 6€/TR 4€ ●

Profitant d'une belle matinée printanière, l'animateur de la Fédération de la pêche vous propose de venir découvrir de façon ludique, ce petit monde des rivières. Souvent oublié, il n'en demeure pas moins essentiel au bon fonctionnement d'un cours d'eau.

- OÙ Oloron Sainte-Marie
- QUI Fédération départementale de la pêche 64



● samedi 22 avril  
de 10h à 13h

**13**

## Environnement et VTT électrique

● samedi 29 avril  
de 9h15 à 12h30

TP 6€/TR 4€ ●

Circuit n° 1 : Le Gave de Pau jusqu'au pont d'Assat : sortie à VTT électrique avec sensibilisation écologique sur la passe à saumons et sur la pollution du Gave due aux crues et à l'ancienne déchetterie municipale de Bordes. Jolie balade en milieu naturel sans effort particulier.

- OÙ Assat
- QUI Rando'R'Pyrenées

**12**  
ANS**16**

## L'usage des plantes pour l'homme et les insectes

● dimanche 30 avril  
de 14h à 17h

TP 6€/TR 4€ ●

Lors d'une balade familiale, on vous raconte l'histoire d'une terre et de ses habitants. Avec une naturopathe, vous observez les plantes sauvages et les insectes et et un naturaliste vous guide dans les landes humides.

- OÙ Ger
- QUI CEN  
(C. Fourtine, PY Gourvil)

**14**

## Centrale hydroélectrique d'Oloron

● samedi 29 avril  
de 9h30 à 12h30

TP 6€/TR 4€ ●

Une visite insolite du site panoramique de la centrale EDF d'Oloron, proposée par un géographe conteuse. Tout en cheminant à la découverte de l'histoire de l'électricité, de la cascade du barrage, du sentier sauvage... laissez-vous conter poésie et légende d'eaux vives.

- OÙ Oloron Sainte-Marie
- QUI Inter Espaces

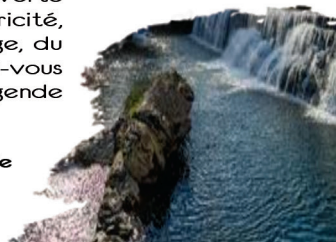
**6**  
ANS**17**

## Le moulin de Lespielle et orchidées

● samedi 6 mai  
de 14h à 17h

GRATUIT

À la découverte des richesses du moulin et du coteau, vous découvrirez des orchidées sauvages, mais aussi plein d'autres particularités sur la flore et faune de ces différents milieux.

- OÙ Lespielle
- QUI F. Oller

**15**

## Randonnée au lac d'Estaëns

● dimanche 30 avril  
de 9h à 16h

TP 6€/TR 4€ ●

Un itinéraire jusqu'à l'ouvrage du captage EDF du lac d'Estaëns en Espagne, qui alimente les centrales hydroélectriques d'Espèlunguere et des forges d'Abel. Arrivée vers le lac par les crêtes !

- OÙ Bedous/Estaëns
- QUI F. Stuttgart

**13**  
ANS**18**

## Du champ à la poêle à l'assiette !

● samedi 6 mai  
de 10h à 13h

TP 6€/TR 4€ ●

La Régalade est une ferme Bio & Vivante qui produit des légumes et des œufs selon des principes agroécologiques et agroforestiers. Tom et Sylvie vous dévoilent les secrets d'une alimentation bonne à penser. Un atelier de cuisine végétale clôturera la matinée.

- OÙ Monein
- QUI Le pavé dans la poêle





7  
ANS

## Insectes et ciel étoilé

• samedi 13 mai  
de 9h à 15h

TP 6€/TR 4€ •

Pour découvrir le monde mystérieux et fascinant de la nuit, vous collaborez à une « enquête participative » alliant astronomie et biodiversité. Une soirée pour parler de la pollution lumineuse et de l'importance de préserver la nuit noire pour mieux observer étoiles et constellations.

- OÙ Lasseube
- QUI FRÊNE !



TOUT  
PUBLIC

## Coupez l'eau sous les pieds du « tigre »

• mercredi 24 mai  
de 14h à 17h

GRATUIT

Le moustique tigre est parmi nous. Munis d'outils d'observation, vous partez à la recherche d'œufs et de larves dans un jardin ouvrier, un espace du domaine public puis un habitat naturel. Experte, Altopictus vous indique les gestes à adopter contre sa prolifération.

- OÙ Pau
- QUI Altopictus



12  
ANS

## Pollution numérique

• samedi 13 mai  
de 14h à 16h

GRATUIT • Journée des familles

Bien qu'invisible, la pollution numérique engendre à elle seule 4% des émissions de gaz à effet de serre dans le monde chaque année. Savez-vous que vous pouvez limiter votre impact environnemental en adoptant la sobriété numérique ?

- OÙ Arudy/Espace Laprade
- QUI V. Lebon (Lecidia Organisation)



7  
ANS

## Plantes et artisanat végétal

• samedi 27 mai  
de 9h à 17h

GRATUIT •

à partir des plantes sauvages et cultivées, et des produits de la ruche, vous confectionnez des cosmétiques d'usage quotidien naturels. L'après-midi, lors d'un atelier, vous aborderez le tissage végétal.

- OÙ Lespielle
- QUI Les Jardins d'Aurélië + A. Jirkof



12  
ANS

## Chant des oiseaux à l'arboretum d'Agnos

• dimanche 14 mai  
de 9h30 à 12h30

TP 6€/TR 4€ •

Dans un espace en libre évolution depuis 2014, au cours d'une balade sans difficulté, venez découvrir les oiseaux du piémont et en identifier les chants. Évoqués aussi les interactions sol, plantes et faune, et la pollinisation. Découverte de l'arboretum d'Agnos.

- OÙ Agnos
- QUI Curieux de nature en Haut-Béarn



10  
ANS

## Découverte de la faune des Pyrénées

• samedi 3 juin  
de 9h à 17h

TP 6€/TR 4€ •

Vous souhaitez connaître la différence entre un pitou et un éterlou, voir les premiers marmottons de l'année, ou bien observer les rapaces en vol ? Alors, venez participer à cette randonnée afin de découvrir la riche faune pyrénéenne !

- OÙ Laruns
- QUI F. Delord



**25****8 ANS**

## L'aventure (en cours) de l'hydro-électricité

**GRATUIT**

L'énergie dite verte, l'hydro-électricité, servait surtout au départ à faire circuler les trains... Son impact passé et actuel sur les paysages, les biocénoses, l'économie et les modes de vie en vallée d'Ossau est très important. Une balade, des archives et une visite de la centrale.

- OÙ Bious-Artigues ou Lac de castet
- QUI J. SOUST

• dimanche 4 juin de 9h15 à 16h30

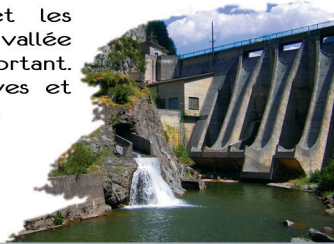
**28****5 ANS**

## Estive amicale en Haut-Ossau

**GRATUIT**

Une estive amicale pour une journée d'escalade estivale. Eaux précieuses du Brousset. Topo et regards sur l'usine hydroélectrique de Fabrèges. Secrets ancestraux du berger. Lecture géographique du paysage. Art de vivre. Dits et légendes. Brebis près de la cabane, cavernes sous le charme des forêts enrochées.

- OÙ Fabrèges
- QUI Inter espaces

• samedi 24 juin de 9h à 16h

**26****13 ANS**

## La grotte aux eaux profondes

**TU 10€ adulte / 6€ enfant**

Il existe un monde souterrain de pierre et d'eau. Un monde de cavités féériques sculptées par un temps minéral. Avec les professionnels du comité départemental de spéléologie, on vous invite à découvrir la grotte des Eaux-Chaudes et ses enjeux cruciaux. Les novices sont les bienvenus !

- OÙ Laruns
- QUI CDSC64

• samedi 17 juin de 10h à 16h

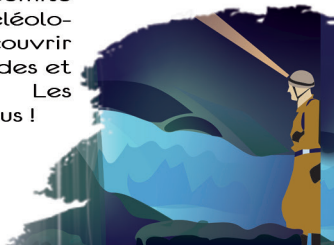
**29****8 ANS**

## Les oiseaux d'été de la tourbière de l'Auga

**TU 4€**

Partons à la découverte des oiseaux qui fréquentent la tourbière. Pics dans les sous bois, rapaces en survol ou encore gallinules sur le plan d'eau feront étalage de leur chant et de leur plumage.

- OÙ Tourbière de l'Auga
- QUI Béarn Initiatives Environnement

• samedi 24 juin de 9h à 12h

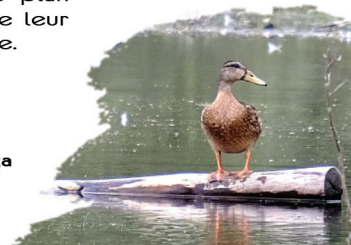
**27****12 ANS**

## Fleur de Bach

**TP 6€/TR 4€**

Découvrez les fleurs de Bach et leurs vibrations énergétiques et étudiez leurs bienfaits émotionnels.

À partir des plantes du jardin de la Maison Lacaze et par solarisation, vous apprendrez à élaborer un élixir et à devenir autonome dans leur utilisation.

- OÙ Orion
- QUI Lacaze aux sottises + S. Aguiló

• samedi 17 juin de 14h à 18h

**30****8 ANS**

## Libellules dans la lande

**GRATUIT**

La tourbière de Mazerolles-Cescau est une relique des vastes landes humides du Pont-Long. Les libellules en ont fait leur royaume. Lors d'une balade, un naturaliste vous fera entrer dans la vie de ces splendides odonates. Pour terminer, « La mare se mire » du Chiendent Théâtre.

- OÙ Cescau
- QUI BIE + Lacaze aux sottises + Chiendent Théâtre

• samedi 1<sup>er</sup> juil.

• balade : 14h-17h  
spectacle : 17h-18h



**31**

## Découverte de la cistude d'Europe

● samedi 1<sup>er</sup> juil.  
de 15h à 18h

TP 6€/TR 4€ ●

Venez sur L'ENS de la Saligue aux Oiseaux découvrir une formidable espèce qui est la cistude d'Europe.

Découvrons ensemble ses mœurs et son habitat ainsi que ses amis et ses ennemis. Si vous êtes sages, peut-être que Gertrude, notre mascotte, fera son apparition.

- OÙ Biron-Orthez-Castétis
- QUI Fédération départementale des chasseurs 64

**3**  
ANS**34**

## Le micro-monde de la tourbière de l'Auga

● du 13 juil. au 31 août  
de 9h à 12h

TU 4€ ●

La tourbière de l'Auga abrite des espèces animales et végétales remarquables.

Le temps d'une balade vous découvrirez le monde des petits dans cette zone humide exceptionnelle.

- OÙ Tourbière de l'Auga
- QUI Éducation Environnement 64

**7**  
ANS**32**

## Jurassic Park : la lamproie, un dinosaure aquatique

● samedi 8 juil.  
de 10h à 13h

TP 6€/TR 4€ ●

Venez découvrir ce dinosaure des temps modernes : la lamproie marine. Fossile vivant, c'est aussi un des plus grands parasites terrestres. Visite d'une station de vidéo-comptage des poissons. Puis on vous guide sur les bords du Gave dans ses zones de frayères.

- OÙ Oloron Sainte-Marie
- QUI Migradour

**8**  
ANS**35**

## Le karst de la Pierre St Martin

● samedi 22 juil.  
de 9h à 17h

TP 6€/TR 4€ ●

Une randonnée à travers les paysages de La Pierre Saint-Martin, plus grand massif karstique d'Europe occidentale. Histoire des temps géologiques et histoires sportives et pastorales des temps modernes en observant les marmottes et les fleurs endémiques.

- OÙ La Pierre Saint-Martin
- QUI Larando64 (FO Chabot)

**10**  
ANS**33**

## low-Tech sauce béarnaise

● dimanche 9 juil.  
de 9h30 à 16h30

TP 6€/TR 4€ ●

Comment faire autant ou plus avec moins ? Moins d'énergie consommée, moins de sueur, moins de pollution, moins de bruit, moins d'eau... à la maison ou au jardin.

Des savoir-faire et gestes simples à expérimenter, pour une part issue de la créativité de nos anciens.

- OÙ Arudy
- QUI J. Soust

**9**  
ANS**36**

## Autonomie légumière et électrique en éco-lieu

● dimanche 23 juil.  
de 10h à 16h

TP 6€/TR 4€ ●

Au sein d'une ferme collective au mode de vie écologique inspiré par la permaculture, venez découvrir les enjeux de deux aspects de l'autonomie du lieu : alimentaire, avec le jardin vivrier, et énergétique, avec l'installation solaire photovoltaïque.

- OÙ Méracq
- QUI La Ferme Légère

**16**  
ANS

**37**

## Aux abris !

● dimanche 30 juil.  
de 9h30 à 16h30

TP 6€/TR 4€ ●

Atelier d'apprentissage à la fabrication d'abris à chauves-souris, pour tenter de remédier aux inconvénients de la restauration trop soignée d'un village envahi de moustiques. En prologue, une visite à un grenier à petits rhinolophes. En épilogue, la pose de l'un des abris.

- OÙ Rébénacq
- QUI J. Soust

**8 ANS****38**

## À la rencontre des grands rapaces

● samedi 26 août  
de 9h30 à 16h30

TP 6€/TR 4€ ●

Le gypaète barbu, le percnoptère d'Égypte, le vautour fauve, le milan royal sont des rapaces majestueux, emblématiques et uniques. Cette randonnée vous invite à découvrir leur mode de vie étonnant et à les observer pour apprendre à les reconnaître.

- OÙ Le Bénou
- QUI Éducation Environnement 64

**8 ANS****39**

## Bivouac d'indigènes

● lundi 28 août  
& mardi 29 août

TP 6€/TR 4€ ●

● RDV à partir de 9h

Voir la montagne sous différents aspects, comprendre l'intérêt d'une centrale hydroélectrique, son histoire, sa production... Puis à la manière d'un indigène pyrénéen, découvrir les bases pour un bivouac sauvage, se reconnecter avec le monde sauvage...

- OÙ Lescun
- QUI F. Oller

**12 ANS****40**

## Rare écrevisse de nos rivières

● vendredi 1<sup>er</sup> sept.  
de 20h à 22h

GRATUIT ●

Autrefois abondante dans nos torrents, l'écrevisse à pattes blanches est menacée par la pollution et la prolifération de sa concurrente américaine. À la tombée du jour, des naturalistes vous présentent cette espèce protégée, son biotope, des menaces et des croyances qui l'entourent.

- OÙ Oloron Sainte-Marie
- QUI Fédération départementale de la pêche 64

**9 ANS****41**

## Jeu de piste Canellito

● samedi 9 sept.  
de 14h à 17h

GRATUIT ●

Chaque empreinte raconte une histoire, le fruit d'une longue évolution physiologique. Il est prévu de concevoir sur place des moules d'empreintes et un disque d'interprétation « tour de patte » conçu et gagné lors du Jeu de piste.

- OÙ Lac de Castet
- QUI J. Pignier

**6 ANS****42**

## La saligue du bout des doigts

● samedi 9 sept.  
de 9h30 à 12h30

TP 6€/TR 4€ ●

Allons découvrir la saligue de Baudreix du bout des doigts. Utilisons tous nos sens pour la comprendre et l'observer sans la déranger. Une balade à vivre et à partager en famille.

- OÙ Baudreix
- QUI La Bel'nature + Asamab

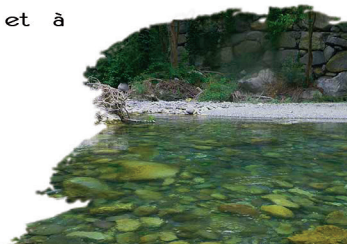
**6 ANS**





9  
ANS

## Ça débarde dans les bois !

GRATUIT

Au cœur du bois de Bastard venez (re)découvrir une ancienne pratique au goût du jour : le débarbage à cheval ! Une démonstration d'un savoir-faire respectueux de cette chèneaie, dont l'ONF assure la gestion.

- OÙ Pau
- QUI ONF (J. Lartigue)



• mercredi 13 sept.  
de 10h à 12h30



10  
ANS

## Spéléologie à la grotte Balagué

TP 6€/TR 4€

Spéléologie à la Grotte Balagué à Rébénéacq : exploration des galeries de l'ancien lit de la rivière Neez, en marchant, rampant et en descentes en rappel ! Géologie, hydrologie et vie cavernicole au programme.

- OÙ Rébénéacq
- QUI Aqua Vertige (N. Terrier)



• dimanche 24 sept.  
de 13h30 à 16h30



8  
ANS

## Les galliformes des Pyrénées

TP 6€/TR 4€

Les montagnes pyrénéennes abritent 3 espèces de galliformes : le grand tétras, la perdrix grise et le lagopède alpin.

Vous découvrez le mode de vie et les menaces qui pèsent sur ces espèces fantastiques et les moyens de protection mis en place.

- OÙ Gourette
- QUI Éducation Environnement 64



• samedi 16 sept.  
de 9h30 à 17h



6  
ANS

## Au pays des oiseaux et des poissons

TU 10€ adulte / 6€ enfant

La Saligue aux oiseaux est une zone humide qui abrite plantes, invertébrés, batraciens et poissons. On y trouve notamment le brochet aquitain, l'une des 64 espèces « fantastiques » du département. La journée se termine avec un spectacle.

- OÙ Orthez
- QUI Fédé chasse 64 + Fédé pêche 64 + Lacaze aux sottises



• samedi 30 sept.  
de 14h30 à 18h30



7  
ANS

## Tourbière : la soif du naturel

TU avec repas 10€ adulte / 6€ enfant

La tourbière de l'Auga est dite bombée. Biotope unique longtemps exploitée, elle retrouve sa vocation pastorale. Balade commentée ou animation photographique au choix. Au crépuscule, un concert déambulatoire pour vibrer avec la nature, suivi d'un repas du terroir.

- OÙ Louvie-Juzon
- QUI BIE + Éducation Environnement 64

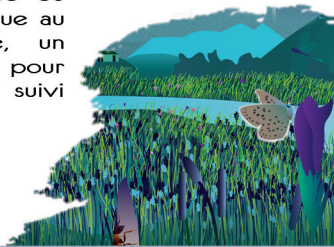

• samedi 23 sept.  
de 15h à 22h



TOUT  
PUBLIC

## La Grenouille à Grande Bouche

TP 6€/TR 4€

" La Grenouille à Grande Bouche " part à la rencontre des animaux des zones humides afin d'être certaine que personne ne mange mieux qu'elle..

On l'accompagne au travers de la zone humide du Larlas. En famille on observe, écoute, touche.

- OÙ Serre-Castet
- QUI La Bel'Nature + Centre Alexis Peret



• mercredi 4 oct.  
de 10h à 13h

49

## Recyclage à tous les étages

TP 6€/TR 4€ ●

C'est l'automne et le moment de se promener en forêt. Tout est calme... et pourtant un chantier fantastique se déroule sous nos pieds, dans cet arbre mort et autour de cette carcasse plus haut dans les estives. Sortie douce à la découverte de ces indispensables as du recyclage.

- OÙ Gourette
- QUI J. Pignier



● samedi 7 oct.  
de 9h à 17h

7  
ANS

52

## De la terre à l'assiette ● samedi 21 oct. de 9h à 16h

TP 6€/TR 4€ ●

Une journée, pour découvrir un environnement agroécologique de productions végétales biologiques.

Vous irez à la rencontre des sauvages comestibles qui nous entourent, pour élaborer un repas de saison. Une initiation à la lactofermentation vous sera proposée.

- OÙ Esquiule
- QUI Les Jardins d'Aurélié

6  
ANS

50

## Les plus grands êtres vivants terrestres

TP 6€/TR 4€ ●

Les arbres, ces êtres vivants immenses, sont méconnus. Lors d'une balade on vous initie à la reconnaissance des feuilles, des bourgeons, de l'écorce... On donne des anecdotes naturalistes, on aborde aussi le rôle indispensable des arbres face au changement climatique.

- OÙ Estialescq
- QUI Béarn Initiatives Environnement



● samedi 14 oct.  
de 9h à 12h

8  
ANS

53

## Le train de la géologie

● mardi 24 oct.  
de 11h45 à 17h

GRATUIT ●

Transports doux et patrimoine géologique et hydrothermal au programme de cette journée. Entre vrai clown et faux hydrogéologue, une approche scientifico-burlesque des sources thermales de Lurbes St Christau.

- OÙ Lurbe Saint-Christau
- QUI Géoval + Popolobalagan

9  
ANS

51

## Les champignons changent de coins

TP 6€/TR 4€ ●

Avec l'évolution de la gestion des bois, landes ou prés, celle de la conduite des troupeaux, de la pluviométrie et du climat... les coins à champignons se déplacent et se raréfient. Quelles sont leurs caractéristiques ? Peut-on les protéger ? Notre fil rouge au cours d'une balade-cueillette.

- OÙ Lourdios-Ichère
- QUI J. Soust



● samedi 14 oct.  
de 9h30 à 16h30

8  
ANS

54

## Les oiseaux d'hiver de la tourbière de l'Auga

● mercredi 25 oct.  
de 9h à 12h

TU 4€ ●

L'automne est une période de transition pour les oiseaux. Certains migrent vers d'autres contrées plus favorables alors que d'autres arrivent. Sans oublier les espèces sédentaires. Partons découvrir leurs mode de vie.

- OÙ Tourbière de l'Auga
- QUI Béarn Initiatives Environnement

8  
ANS

**55**

## Une maison pour un hérisson

TP 6€/TR 4€ ●

**8 ANS**

Petit animal pas si commun, venez en apprendre plus sur la vie du hérisson d'Europe. Vous fabriquerez un abri à installer dans votre jardin pour accueillir ce petit auxiliaire des potagers.

- OÙ Précilhon
- QUI Béarn Initiatives Environnement



● mardi 31 oct. de 9h à 12h

**58**

## Libellules sur grand écran

GRATUIT ●

**13 ANS**

300 millions d'années que les odonates peuplent la Terre, mais elles sont pourtant menacées ! Les zones humides, leurs habitats naturels, sont un véritable enjeu de société dans le stockage du CO2. Soirée débat autour du documentaire "L'appel des libellules", un éclairage passionnant.

- OÙ Pau
- QUI CEN NA + Cinéma Le Méliès

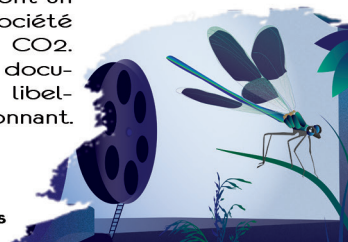

● vendredi 24 nov. de 19h à 22h30

**56**

## Les indispensables de la maison

TP 6€/TR 4€ ●

**7 ANS**

Atelier usage des plantes sauvages et cultivées, mais aussi des produits de la ruche. Confection de cosmétiques naturels d'usage quotidien, écologiques.

- OÙ Esquiule
- QUI Les Jardins d'Aurélié



● samedi 11 nov. de 9h à 16h

**59**

## Le saumon atlantique, migrateur de l'Adour

TP 6€/TR 4€ ●

**10 ANS**

Au bord des gaves, vous observez les salmonidés en période de reproduction. On part à la recherche du roi des gaves, le saumon atlantique. On vous explique le cycle de vie et les difficultés rencontrées lors de la migration de ce poisson qui retourne sur son lieu de naissance.

- OÙ Vallées Ossau/Aspe ou Lourdios
- QUI Horizon Pêche Pyrénées (L. Armand)



● samedi 2 déc. de 9h à 16h

**57**

## Paysage d'automne à photographier

TU 4€ ●

**11 ANS**

En automne, la tourbière de l'Auga offre un spectacle flamboyant. Ici, la molinie se teinte de couleur jaune orangée.

Venez découvrir ces belles ambiances, on vous guide pour les photographier.

- OÙ Tourbière de l'Auga
- QUI Béarn initiatives Environnement



● samedi 18 nov. de 7h30 à 10h30

**60**

## Paysage d'hiver à photographier

TU 4€ ●

**11 ANS**

Venez découvrir la féerie d'une ambiance de fond de tourbière et de bord de cours d'eau. L'hiver à couvert la tourbière, le spectacle est un régal pour les artistes photographes.

- OÙ Tourbière de l'Auga
- QUI Béarn Initiatives Environnement

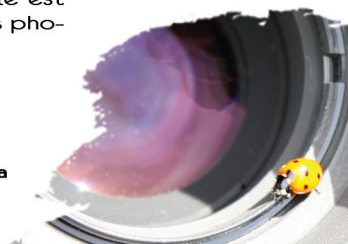

● samedi 9 déc. de 8h30 à 11h30

# PARTENAIRES locaux et COLLECTIVITÉS



Communauté de communes  
de la Vallée d'Ossau  
[www.cc-ossau.fr](http://www.cc-ossau.fr)



Communauté de Communes  
du Nord-Est Béarn  
[www.cc-nordestbearn.fr](http://www.cc-nordestbearn.fr)



Communauté de Communes  
Lacq-Orthez



Commune de Bescat  
[mairie@bescat.fr](mailto:mairie@bescat.fr)



Commune d'Arudy  
<http://www.arudy-mairie.fr>



CPIE Littoral Basque  
[pclerc@hendaye.com](mailto:pclerc@hendaye.com)



PAYS BASQUE

CPIE Pays Basque  
[cpie.pays.basque@orange.fr](mailto:cpie.pays.basque@orange.fr)



EDF  
[www.edf.fr](http://www.edf.fr)



Société Hydro Électrique du Midi  
[www.shem.fr](http://www.shem.fr)



Office de tourisme Ossau Pyrénées Béarn  
- Laruns Artouste  
[www.ossau-pyrenees.com](http://www.ossau-pyrenees.com)



Office de tourisme Pau Pyrénées  
[accueil@tourismepau.fr](mailto:accueil@tourismepau.fr)



Office de tourisme de la Vallée d'Ossau  
[www.valleedossau-tourisme.com](http://www.valleedossau-tourisme.com)



Office de tourisme Béarn des Gaves  
[contact@bearndesgaves.com](mailto:contact@bearndesgaves.com)



Syndicat mixte Lembeye  
[contact@tourisme-vicbilh.fr](mailto:contact@tourisme-vicbilh.fr)



Tourisme Pyrénées Béarnaises  
[oloron@pyrenees-bearnaises.com](mailto:oloron@pyrenees-bearnaises.com)



Parc national des Pyrénées  
[www.pyrenees-parcnational.fr](http://www.pyrenees-parcnational.fr)  
[pnp.ossau@espaces-naturels.fr](mailto:pnp.ossau@espaces-naturels.fr)



Agence régionale de santé  
[www.ars.sante.fr](http://www.ars.sante.fr)



Ville d'Oloron Sainte-Marie  
[www.oloron-ste-marie.fr](http://www.oloron-ste-marie.fr)



Ville d'Orthez



Ville de Biron



Ville de Castétis

## ANIMATION et ENCADREMENT



Aquatiris, Jc Corgier  
[jc.corgier@aquatiris.fr](mailto:jc.corgier@aquatiris.fr)



Association Inter Espaces  
Patricia Ackin  
[patricia.ackin@orange.fr](mailto:patricia.ackin@orange.fr)



Association Terre&Sens  
Stéphanie Hersant  
[sthe.achillee@yahoo.fr](mailto:sthe.achillee@yahoo.fr)



Curieux de Nature en Haut Béarn  
Dominique Vileski  
[vileski.dominique@orange.fr](mailto:vileski.dominique@orange.fr)



Lacaze aux Sottises  
[lacazeauxsottises@gmail.com](mailto:lacazeauxsottises@gmail.com)  
<http://lacaze-aux-sottises.org>



La Ferme Légère et l'Atelier Sophro  
Valérie Garcia  
[plume@greli.net](mailto:plume@greli.net)



Office National des Forêts - ONF  
Jeannette Lartigue  
[jeannette.lartigue@onf.fr](mailto:jeannette.lartigue@onf.fr)

# ANIMATION et ENCADREMENT



Béarn Initiatives  
Environnement

Béarn Initiatives Environnement  
64400 Oloron-Sainte-Marie  
contact@bie.fr  
www.bie.fr



CEN Aquitaine  
www.cen-aquitaine.org

Adressa pour nature



ÉDUCATION  
ENVIRONNEMENT

Éducation Environnement 64  
www.education-environnement-64.org  
association@ee64.org



Fédération des Pyrénées-Atlantiques  
pour la Pêche et la Protection  
du Milieu Aquatique de Pau  
www.federationpeche.fr/64/  
info@federationpeche64.fr



Frêne!  
frêne@aquilenet.fr  
https://frêne.aquilenet.fr



Horizon Pêche Pyrénées  
www.guidepechepyrenees.com  
lionel.armand@guidepechepyrenees.com



Jean Soust  
jean.soust@esfr.fr



La clé des champs  
www.lacledeschamps-ecogite.com  
lacledeschamps-ecogite@gmail.com



Les Jardins d'Aurélie à Esquiule  
Aurélie Mazéris  
jardinsdaurelie@gmail.com  
www.jardinsdaurelie.com



Migradour  
Guillaume Barranco  
guillaume.barranco@migradour.com  
www.migradour.com



La Bel'Nature  
contact@la-belnature.fr



Cinéma Le Méliès  
http://mleixfh.cluster027.hosting.ovh.net



Fibois Nouvelle Aquitaine  
sofie.blanchart@fibois-na.fr



Météorage  
www.meteorage.com



Géolval  
secretariatgeolval@gmail.com



SCIC Pau Pyrénées  
https://scic-pau-pyrenees.coop



Le pavé dans la poêle!  
Sylvie Roucher Delage  
lepavedanstapoelle@gmail.com



Leducia Organisation  
Véronique Lebon  
contact@ledicia.fr https://ledicia.fr



Altopictus  
www.altopictus.fr



CDSC 64  
Dominique Dorez  
cdsc64@ffspeleo.fr



Fédération Départementale des  
Chasseurs des Pyrénées-Atlantiques  
ltillard@chasseurdefrance.com,



Centre social Alexis Peyret  
www.csap.fr/



Chiendent Théâtre  
http://chiendenttheatre.free.fr



La Cie des Musiques Télésopiques  
diff.musiquetelescopiques@gmail.com



Cie Hors Sujet  
ciehorsujet@hotmail.fr  
https://horsujet.jimdoofree.com



Popolo Balagan  
Antoine Béguère - Artiste clown  
popolobalagan@gmail.com



L'Aventure Nordique  
montagne.bordes@wanado.fr



Station de Gourette  
www.gourette.com



Aqua Vertige  
Nicolas Terrier  
nicolas@aqua-vertige.com



Rando 'R' Pyrénées  
Régis Weber  
regis@rando-r-pyrenees.com



Air'Attitude  
www.air-altitude.com  
vignes.sebastien2@gmail.com



Francois Olivier Chabot  
Accompagnateur montagne  
chabot.rando@orange.fr



Fred Delord  
Accompagnateur montagne  
www.fredelord.com



Accompagnateurs montagne  
Florian Oller      florianoller@yahoo.fr  
Françoise Stuttgé      francoise.stuttge@free.fr  
Jérémy Pignier      jpignier@hotmail.com

Alexia Jirkof  
Naturopathe

Camille Fourtine  
Naturopathe

## AUTRES



Pic Vert Festival



Espace Naturel Sensible (ENS)

## TARIFS

Tarif Plein      Tarif Réduit  
adultes et + 16 ans      de 6 à 16 ans, adultes adhérents  
Gratuit pour les moins de 6 ans

## Pour vous inscrire aux sorties

Ouverture des inscriptions 1 mois avant.

- en ligne via notre site Internet
- OU
- en flashant le QR Code

[www.cpiebearn.fr](http://www.cpiebearn.fr)

depuis une application ou avec l'appareil photo de votre téléphone



## Vous êtes un particulier

Vous souhaitez adhérer au CPIE Béarn et/ou soutenir nos actions.

adhésion simple : 10 €/an  
adhésion de soutien : 15 € et plus

- en ligne via notre site Internet
- [www.cpiebearn.fr](http://www.cpiebearn.fr)

- en direct ou par courrier

En venant nous rencontrer ou en envoyant vos coordonnées complètes : nom, adresse postale, téléphone et e-mail, ainsi que votre règlement à :

CPIE Béarn  
Le Klosque - Place de La Résistance  
64400 Oloron Sainte Marie

## Vous êtes une structure

Vous souhaitez rejoindre notre réseau.

- par mail      [cpiebearn@gmail.com](mailto:cpiebearn@gmail.com)

05 59 36 28 98  
www.cpiebearn.fr  
cpiebearn@cpiebearn.fr



Centre  
Permanent  
d'Initiatives pour  
l'Environnement



BÉARN

Flashez-moi  
pour vous  
inscrire !



Imprimé chez IPADQUR 05 59 27 27 63 - Conception Mo



Ce programme d'activités **2023** est conçu et réalisé grâce au soutien financier de :



RÉGION  
Nouvelle-Aquitaine



VOTRE  
PARTENAIRE

